

ระดับชั้นมัธยมศึกษาตอนต้น

นักเรียนชาย



ด้านหน้า



ด้านข้าง

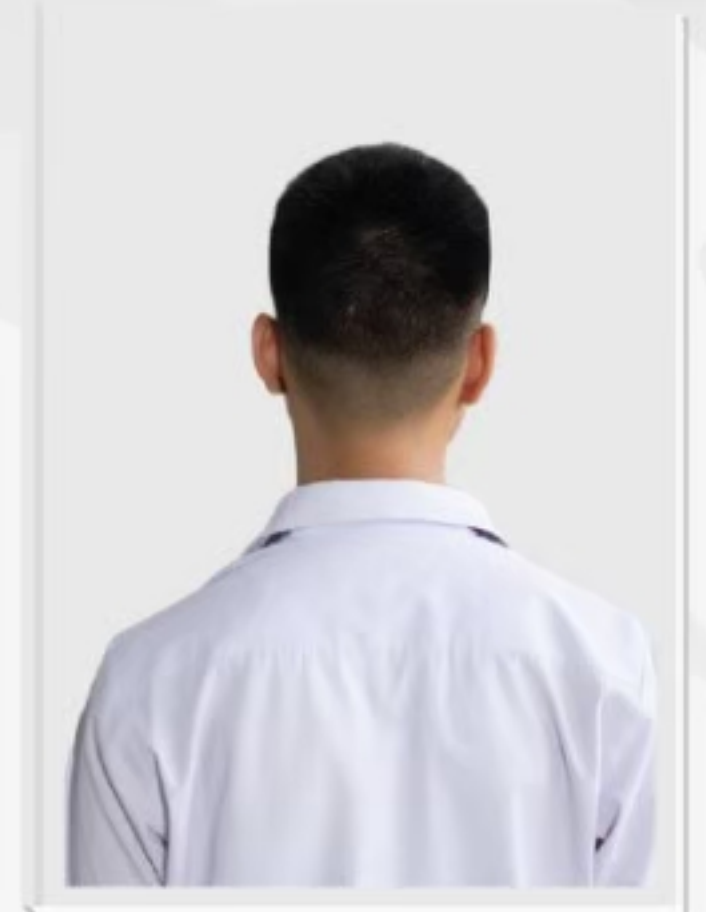

ด้านหลัง

นักเรียนหญิง



ด้านหน้า

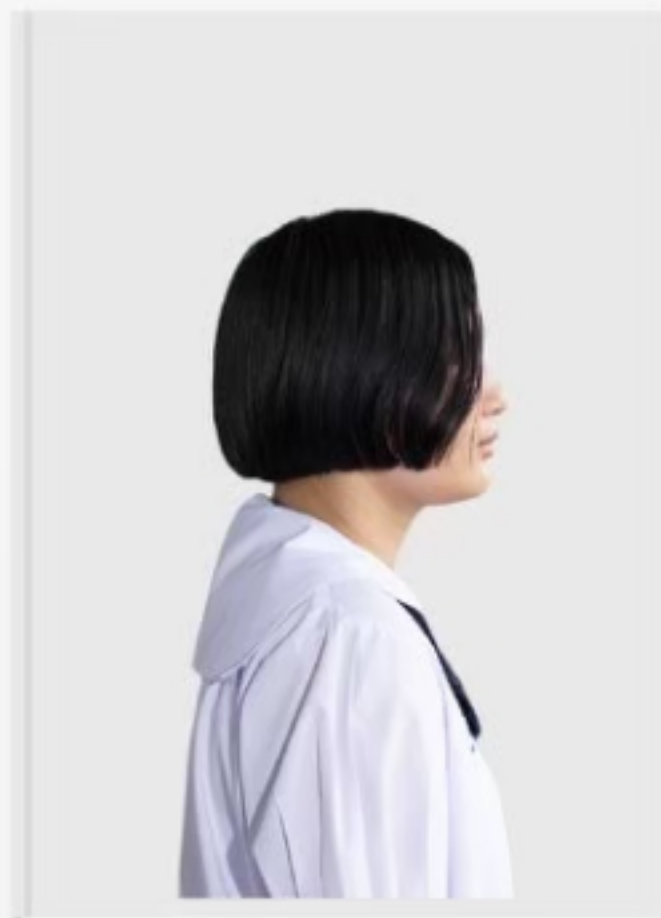

ด้านข้าง

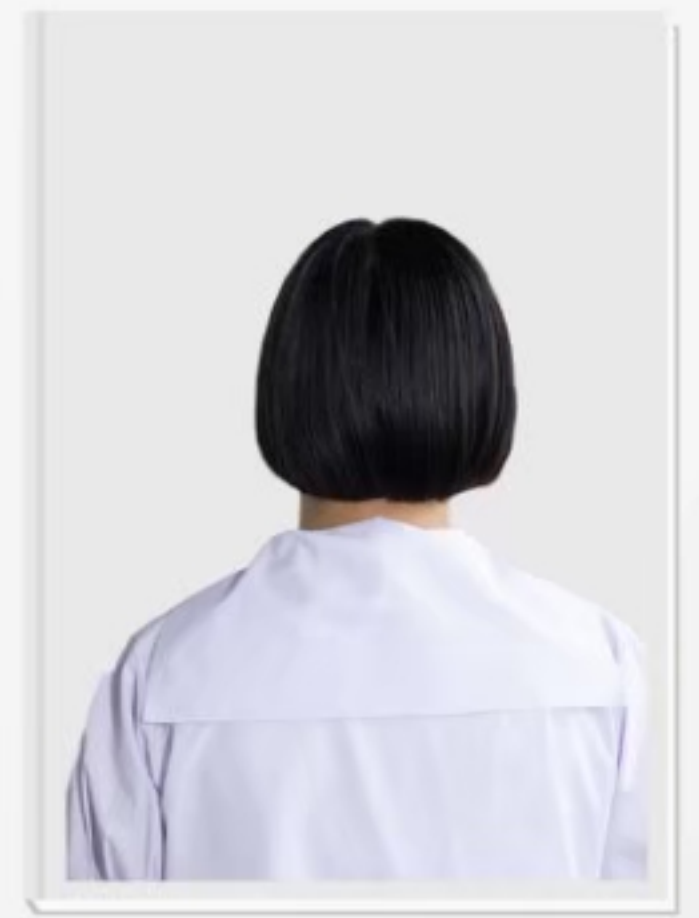

ด้านหลัง

ผมสั้น

ผมยาว

ระดับชั้นมัธยมศึกษาตอนปลาย

นักเรียนชาย



ด้านหน้า

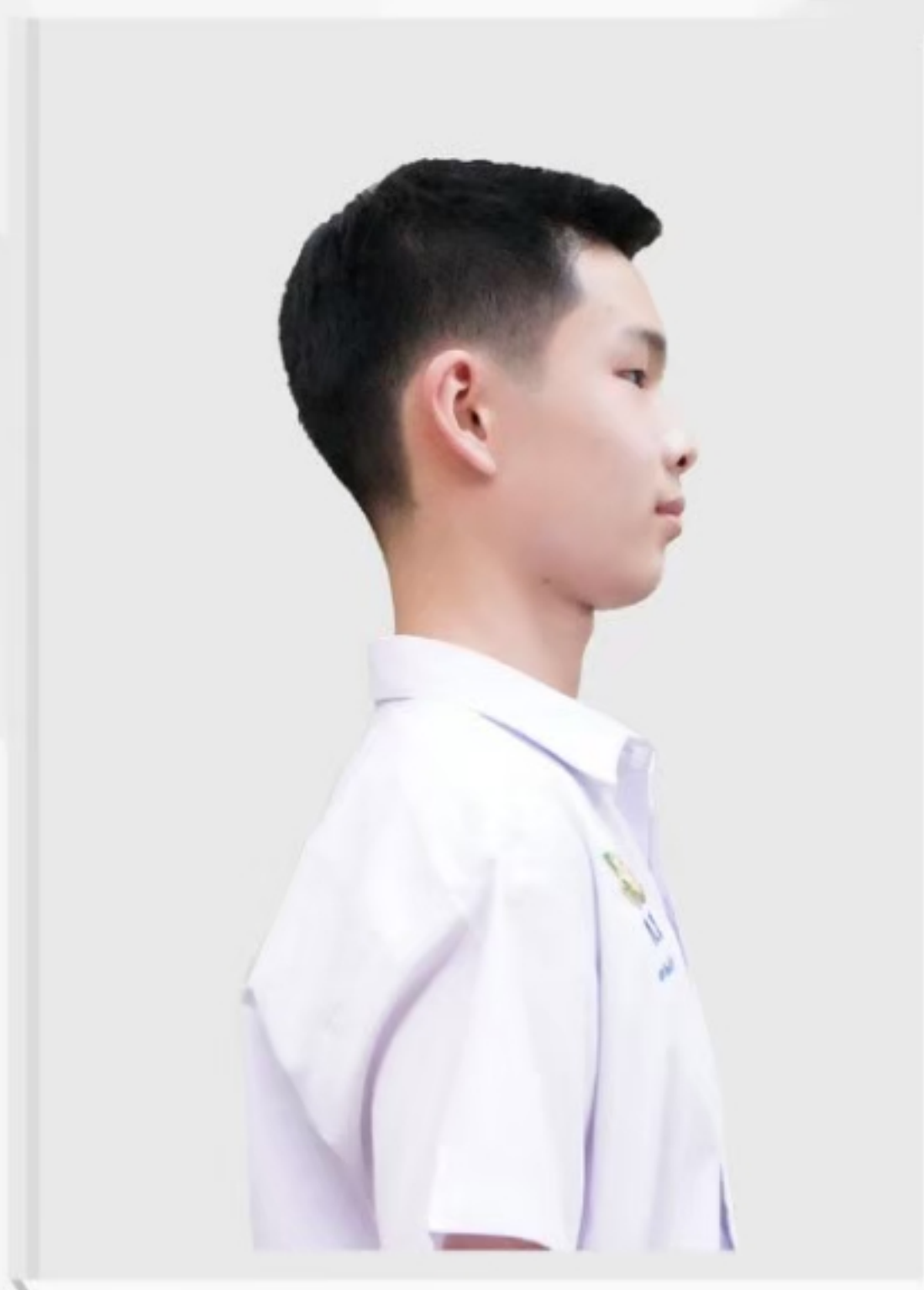

ด้านข้าง

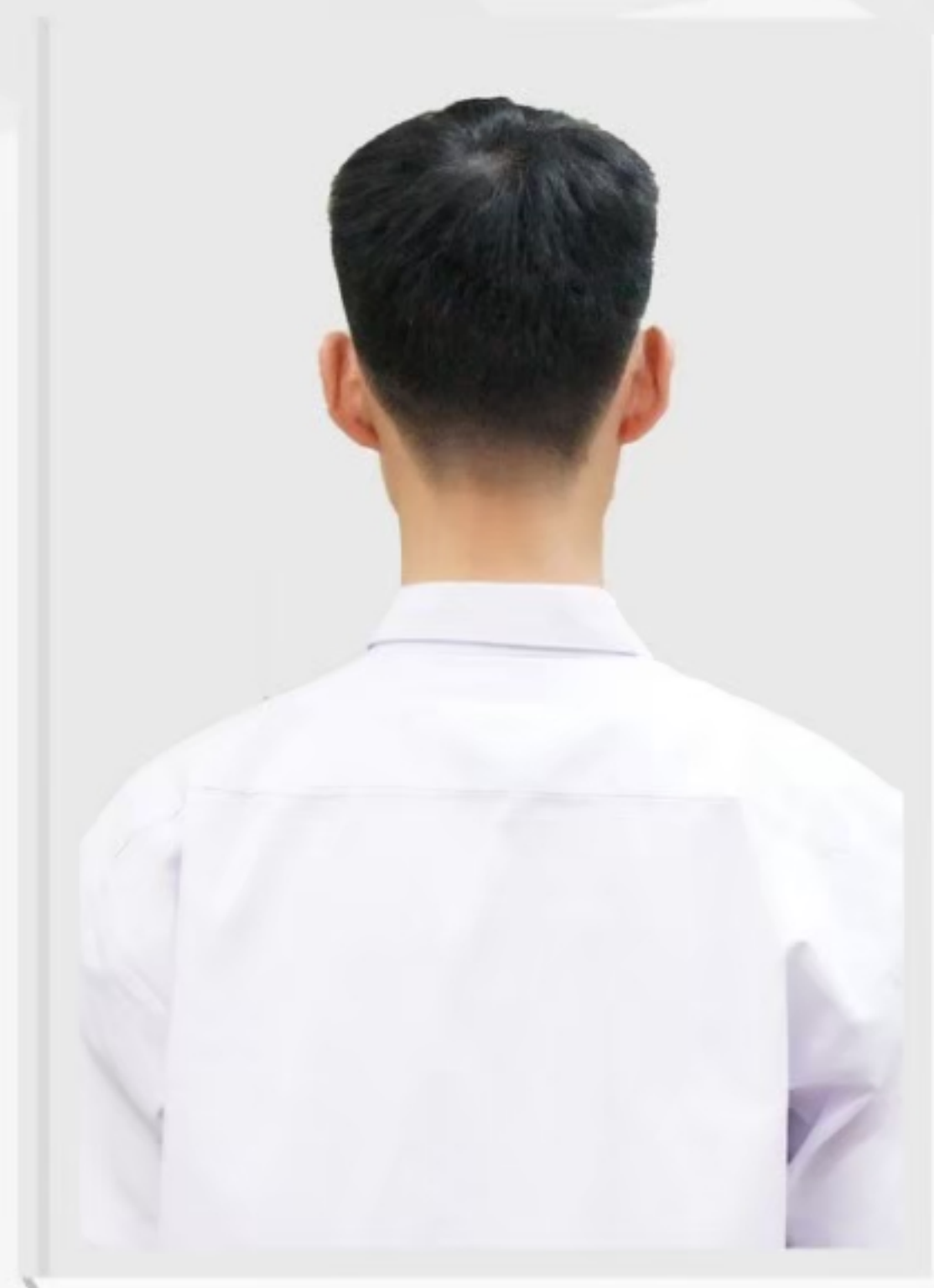

ด้านหลัง

นักเรียนหญิง



ด้านหน้า



ด้านข้าง

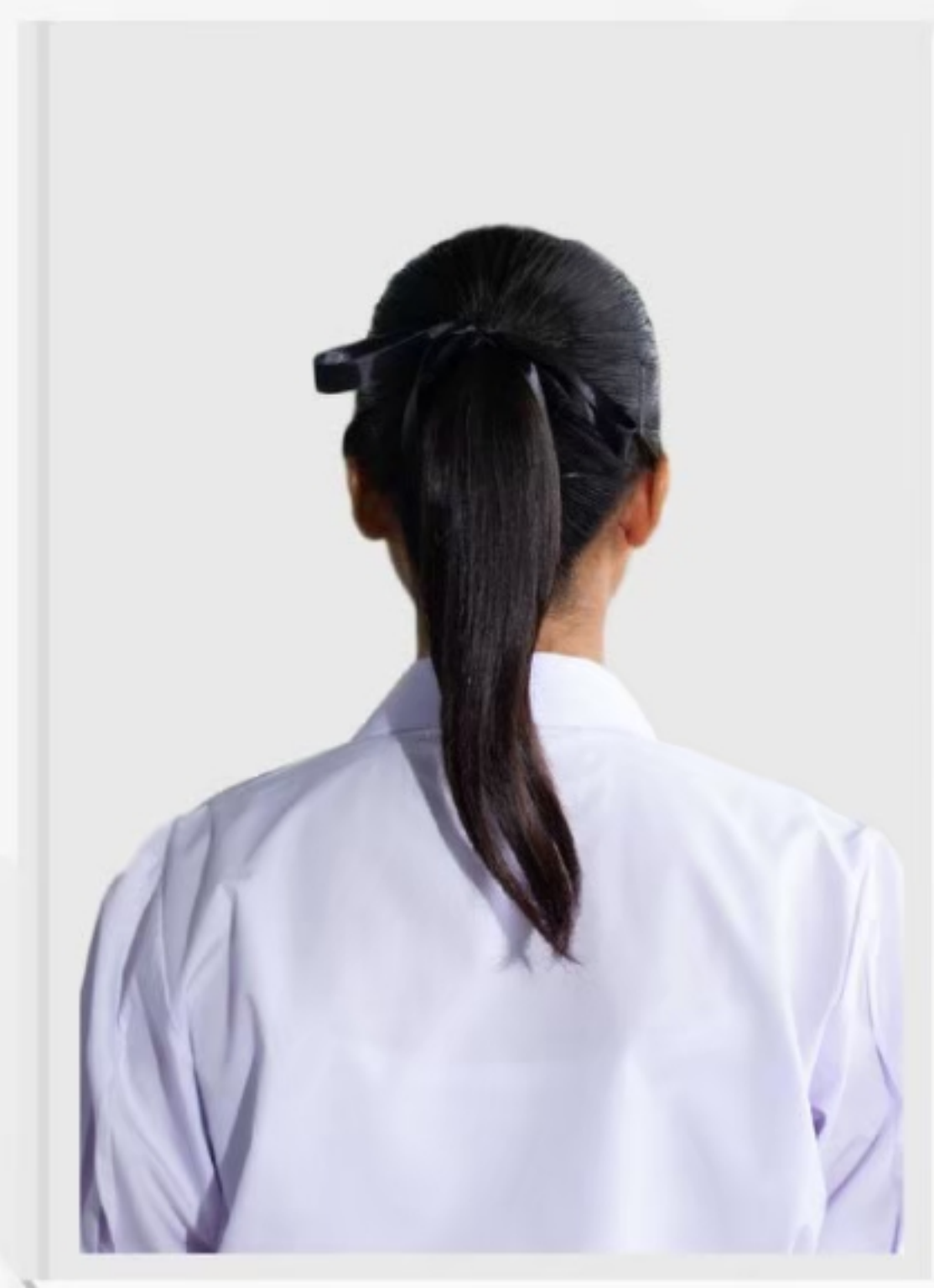

ด้านหลัง

ชุดพลະ



ม.ต้น



ม.ปลาย

ชุดสี

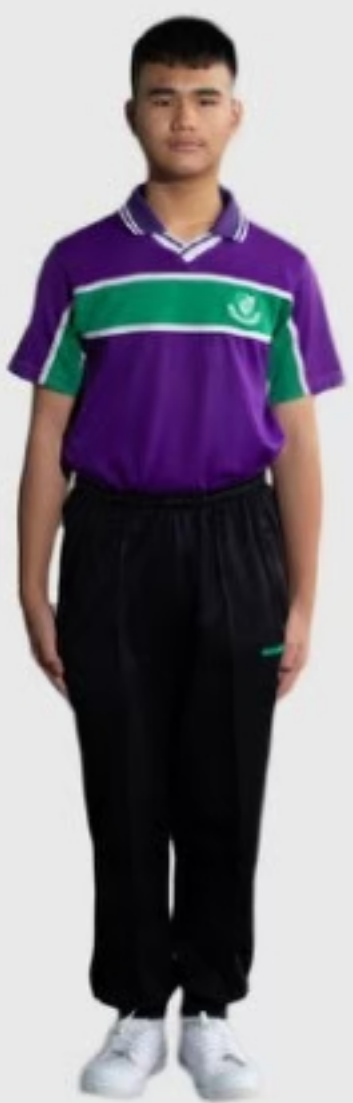

ม.ต้น



ม.ปลาย

ชุดนักศึกษาวิชาทหาร



นักศึกษาวิชาทหารชาย



นักศึกษาวิชาทหารหญิง

ชุดลูกเสือ-เนตรนารี



ลูกเสือ



เนตรนารี

เครื่องแบบนักเรียนระดับชั้น มัธยมศึกษาตอนต้น

นักเรียนชาย

ปัก พ.ช. ด้านล่างปักเลขประจำตัว
ด้วยเลขไทย

ปักชื่อ-สกุล ด้านล่างชื่อ
ปักระดับชั้น/ห้อง



เสื้อเชิตสีขาว แขนสั้น คอ
ปกไม่มีกระดุม ไม่มีจีบหลัง
สาบหน้าอกกว้าง ๓-๕ ซม.
กระดุมสีขาว

กางเกงขาสั้นสีกากี เนื้อเช่า
ไม่เกิน ๕ ซม.

ถุงเท้าสีน้ำตาล ไม่มีลวดลาย
ไม่พับถุงเท้า

รองเท้าผ้าใบสีน้ำตาล
หุ้มส้น ชนิดมีเชือกร้อย

เครื่องแบบนักเรียนระดับชั้น มัธยมศึกษาตอนต้น

นักเรียนหญิง

ปัก พ.ช. ด้านล่างปักเลขประจำตัว
ด้วยเลขไทย

ปักชื่อ-สกุล ด้านล่างชื่อ
ปักระดับชั้น/ห้อง

เสื้อมีชายเก๋เลี้ยง
แบบคอปกกกลาสี

กระโปรงสี่กรมทำเก๋เลี้ยง ไม่มี
ลวดลายคลุมเข้า ด้านหน้า-หลัง
เป็นจีบข้างละ ๓ จีบ

ถุงเท้าสีขาวไม่มีลาย พับลงมาเหนือ
ข้อเท้า ๓-๔ ซม.

รองเท้าหนังหุ้มส้น ปลายมน
มีสายรัดหลังเท้า



เครื่องแบบนักเรียนระดับชั้น มัธยมศึกษาตอนปลาย

นักเรียนชาย

ปัก พ.ช. ด้านล่างปักเลขประจำตัว
ด้วยเลขไทย

ติดเข็มตรา โรงเรียน
เหนือ พ.ช.

ปักชื่อ-สกุล ด้านล่างชื่อ
ปักระดับชั้น/ห้อง

เสื้อเชิตสีขาว แขนสั้น คอ
ปกไม่มีกระดุม ไม่มีจีบหลัง
สาบหน้าอกกว้าง ๓-๕ ซม.
กระดุมสีขาว

กางเกงขาสั้นสี kaki เนื้อเช่า
ไม่เกิน ๕ ซม.

ถุงเท้าสีน้ำตาล ไม่มีลวดลาย
ไม่พับถุงเท้า

รองเท้าผ้าใบสีน้ำตาล
หุ้มส้น ชนิดมีเชือกร้อย



เครื่องแบบนักเรียนระดับชั้น มัธยมศึกษาตอนปลาย

นักเรียนหญิง

ปัก พ.ช. ด้านล่างปักเลขประจำตัว
ด้วยเลขไทย

ปักชื่อ-สกุล ด้านล่างชื่อ
ปักระดับชั้น/ห้อง

ติดเข็มตรา โรงเรียน
เหนือ พ.ช.

เสื้อเชิ้ตสีขาวเกลี้ยงผ่าอก
ตลอดที่อกมีสาบตลบเข้าข้าง
ใน มีกระดุมกลมแบบสีขาว

กระโปรงสีกลมทำเกลี้ยง ไม่มี
ลวดลาย คลุมเข้าวัดใต้เข้าลงมา
ไม่เกิน ๑๕ ซม.
ด้านหน้า-หลัง เป็นจีบข้างละ ๓
จีบ

รองเท้าหนังหุ้มส้น ปลายมน
มีสายรัดหลังเท้า

ถุงเท้าสีขาวไม่มีลาย พับลงมาเหนือ
ข้อเท้า ๓-๔ ซม.

